

 MÁLAGA Deporte y Eventos	Palacio de Deportes “José M ^a Martín Carpena”	Fecha: 08/16
	PLAN DE AUTOPROTECCION	Revisión: 01



MANUAL
PLAN DE AUTOPROTECCIÓN
PALACIO DE DEPORTES “JOSÉ M^a MARTÍN CARPENA”
MÁLAGA

 MÁLAGA Deporte y Eventos	Palacio de Deportes “José M ^a Martín Carpena”	Fecha: 08/16
	PLAN DE AUTOPROTECCION	Revisión: 01

PLAN DE ACTUACIÓN ANTE EMERGENCIAS.

Identificación y funciones de las personas y equipos que llevarán a cabo los procedimientos de actuación en emergencias.

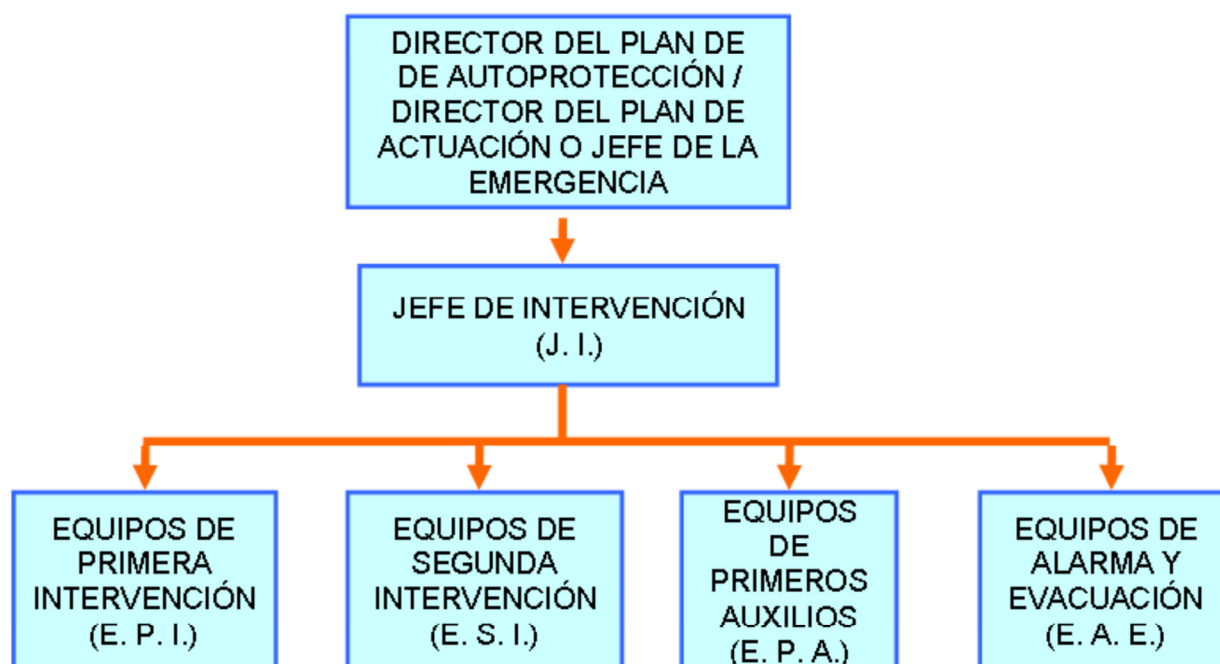

DIRECTOR DEL PLAN DE ACTUACIÓN, JEFE DE EMERGENCIAS:

El Director del Plan de Actuación, contará con un sustituto, en caso de ausencia o enfermedad. Si la situación lo requiere, contará con personal de apoyo para la comunicación con el exterior y asesoramiento.

Sus funciones son:

- Declarar la activación del Plan y el fin de la situación de emergencia.
- Establecer la situación de emergencia en función del nivel de gravedad.
- Actuará desde el Centro de Control y en función de la información facilitada por el Jefe de Intervención sobre la evolución de la emergencia, enviará al área siniestrada las ayudas internas disponibles, y recabará las externas que sean necesarias.

 MÁLAGA Deporte y Eventos	Palacio de Deportes “José M^a Martín Carpena”	Fecha: 08/16
	PLAN DE AUTOPROTECCION	Revisión: 01

- Ostenta en las emergencias la máxima autoridad del establecimiento y decide las acciones a tomar, incluso la evacuación si fuera pertinente, según las consecuencias previstas en el Plan, con el asesoramiento del Jefe de Intervención.
- Dirige junto al Jefe de Intervención, las acciones a realizar por los Equipos de Emergencia en los accidentes
- Colabora con el responsable de los Servicios Públicos de Extinción de Incendios y salvamento, prestándole el apoyo necesario.
- Determina el contenido de la información para las Administraciones Públicas y en su caso para los medios de comunicación, en colaboración con el Director del Plan de Autoprotección, en caso de ser persona distinta.
- Propone periódicamente, y en su caso, organiza los simulacros de emergencia.

Dependiendo de los turnos de trabajo esta función será desarrollada por:

DIRECTOR DEL PLAN DE ACTUACIÓN, JEFE DE EMERGENCIAS:

Nombre:	Jose del Rio Escobar
Cargo:	Director gerente
Teléfonos:	952 17 63 92

PRIMER SUPLENTE:

Nombre:	José M ^a Guzmán De los Riscos
Cargo:	Responsable de Proyectos de Instalaciones y Mantenimiento
Teléfonos:	952 17 63 92 / 619 76 00 03

SEGUNDO SUPLENTE:

Nombre:	Pepe Checa Fajardo
Cargo:	Responsable de Eventos
Teléfonos:	952 17 63 92 / 628 129 879

Nombre:	Antonio Alcaide Muñoz
Cargo:	Responsable de Desarrollo
Teléfonos:	952 17 63 92 / 628 129 897

Nombre:	Matilde Aba Romero
Cargo:	Responsable de Administración
Teléfonos:	952 17 63 92 / 630 640 121

 MÁLAGA Deporte y Eventos	Palacio de Deportes “José M^a Martín Carpena”	Fecha: 08/16
	PLAN DE AUTOPROTECCION	Revisión: 01

CENTRO DE CONTROL

Se trata del lugar físico desde donde el Director del Plan de Actuación en Emergencias dirige la resolución de la misma. Debe tener una ocupación permanente, indicada en el Plan, que dependerá de la disponibilidad de personal en cada momento. Debe constar de medios de comunicación tanto con el exterior como con el interior, a ser posible redundantes (teléfono y radiotransmisores). También debe incluir un ejemplar del Plan de Autoprotección con los planos pertinentes.

Desde este Centro se realizan las siguientes actuaciones:

- Comunicaciones con el interior (Director del Plan de Actuación, Equipos de Emergencia,...)
- Comunicaciones con el exterior (Medios de ayuda externa, medios de comunicación social, Autoridades Competentes,...)
- Informar al Director del Plan de Actuación (Jefe de Emergencias) de las comunicaciones recibidas de los Equipos de Emergencia y desde el exterior.

Ubicación:	Zona:	Teléfono:
RECEPCIÓN	Planta cota +8,42	952 17 63 92
SALA DE CONTROL	Planta cota +8,42	952 17 63 92 / Extensión 31
U.C.O.	Planta cota +19,84	952 23 33 01

 MÁLAGA Deporte y Eventos	Palacio de Deportes “José M^a Martín Carpena”	Fecha: 08/16
	PLAN DE AUTOPROTECCION	Revisión: 01

JEFE DE INTERVENCIÓN (J.I.):

Será designado entre el personal que presta sus servicios en el establecimiento con conocimiento de las instalaciones del edificio, y dependiendo directamente del Director del Plan de Actuación. Deberá ser una persona con capacidad de mando. El Jefe de Intervención contará siempre con un sustituto.

Sus funciones son:

-Valora la emergencia y asume la dirección y coordinación de los equipos de emergencia en el lugar del accidente, manteniendo contacto directo con el Director del Plan de Actuación (Jefe de Emergencias).

Dependiendo de los turnos de trabajo esta función será desarrollada por:

TITULAR:

Nombre:	José M ^a Guzmán De los Riscos
Cargo:	Responsable de Proyectos de Instalaciones y Mantenimiento
Teléfonos:	952 17 63 92 / 619 76 00 03

PRIMER SUPLENTE:

Cargo:	Técnico de mantenimiento
Nombre:	Salvador Doña Romero
Teléfono:	628 128 739

Cargo:	Técnico de mantenimiento
Nombre:	Antonio Aguilar Conejo
Teléfono:	661 509 897

SEGUNDO SUPLENTE:

Cargo:	Encargado de empresa de mantenimiento
Teléfono:	636 65 85 50

Cargo:	Oficial de empresa de mantenimiento
Teléfono:	636 65 85 50

 MÁLAGA Deporte y Eventos	Palacio de Deportes “José M^a Martín Carpena”	Fecha: 08/16
	PLAN DE AUTOPROTECCION	Revisión: 01

EQUIPO DE PRIMERA INTERVENCIÓN (E.P.I.):

Su misión es acudir al lugar donde se ha producido la emergencia con objeto de controlarla. Sus componentes son aquellos, de entre el personal del establecimiento, que deben tener una formación y el adiestramiento adecuado. Es necesario que su composición sea, como mínimo, de dos personas.

Su función principal es:

- Deben conocer los riesgos específicos del inmueble y particulares de cada planta o sector debidamente clasificados, por el uso y actividad desarrollada, así como los riesgos externos que puedan afectarle.
- Deben conocer las dotaciones y ámbitos de aplicación de los medios de Autoprotección disponibles en el inmueble y los asignados en cada zona.
- Señalar las anomalías que se produzcan en los sistemas de protección encomendados (detección, alarma, extinción y evacuación) y conseguir su rápida reparación.
- Combatir los riesgos desde su descubrimiento con los medios disponibles en el inmueble y, una vez hayan transmitido la alarma, aplicar las consignas del Plan de Autoprotección.
- Evitar la propagación del riesgo cerrando puertas y ventanas y alejando o enfriando los productos inflamables y combustibles próximos al foco de incendio.
- Seguir las instrucciones de sus superiores y de cualquier otra persona cualificada dentro de este Plan de Autoprotección (Bomberos, etc).

Dependiendo de los turnos de trabajo esta función será desarrollada por:

Cargo:	Técnico de mantenimiento
Nombre:	Salvador Doña Romero
Teléfono:	628 128 739

Cargo:	Técnico de mantenimiento
Nombre:	Antonio Aguilar Conejo
Teléfono:	661 509 897

Cargo:	Encargado de empresa de mantenimiento
Teléfono:	636 65 85 50

Cargo:	Oficial de empresa de mantenimiento
Teléfono:	636 65 85 50

 MÁLAGA Deporte y Eventos	Palacio de Deportes “José M^a Martín Carpena”	Fecha: 08/16
	PLAN DE AUTOPROTECCION	Revisión: 01

Equipo de Primeros Auxilios (E.P.A.):

Estará formado por el personal que tenga conocimientos de primeros auxilios y socorrismo.

Sus funciones serán:

- Conocer las dotaciones y ámbitos de aplicación de los medios de protección disponibles en el inmueble (evacuación y primeros auxilios) y estar familiarizados con las vías de evacuación y áreas de confinamiento.
- Señalar las anomalías que se produzcan en los medios de protección.
- Actuar en caso de incendio o emergencia, controlando el traslado de las personas afectadas y prestar los primeros auxilios a los accidentados con los medios disponibles en ese momento.
- Seguir las instrucciones de sus superiores y cualquier otra persona cualificada dentro de este Plan de Autoprotección (Bomberos, etc.).

Dependiendo de los turnos de trabajo esta función será desarrollada por:

Cargo:	Auxiliar polivalente
Nombre:	David Carrión Amado
Teléfono:	Radiotransmisor

Cargo:	Auxiliar polivalente
Nombre:	Manuel Fernandez Martín
Teléfono:	Radiotransmisor

Cargo:	Auxiliar polivalente
Nombre:	Antonio Gómez Mangas
Teléfono:	Radiotransmisor

Cargo:	Auxiliar polivalente
Nombre:	Vito Giráldez Carrasco
Teléfono:	Radiotransmisor

Cargo:	Auxiliar polivalente
Nombre:	José Luis Represa Fuentes
Teléfono:	Radiotransmisor

 MÁLAGA Deporte y Eventos	Palacio de Deportes “José M ^a Martín Carpena”	Fecha: 08/16
	PLAN DE AUTOPROTECCION	Revisión: 01

EQUIPO DE ALARMA Y EVACUACIÓN (E.A.E.):

Su misión es asegurar una evacuación total y ordenar su sector y/o establecimiento y garantizar que se ha dado la alarma.

Sus funciones principales son los siguientes:

- Deberán conocer los riesgos específicos, tanto del inmueble, como particulares de cada planta o sector, debidamente clasificados por tipologías y lugares, generados por el uso y actividad desarrollada, y muy especialmente los que puedan afectar, tanto a las vías de evacuación verticales y horizontales, como los ocupantes de las plantas.
- Conocer las dotaciones y ámbitos de aplicación de los medios de protección disponibles, especialmente las vías de evacuación, su capacidad y sistemas de protección, alumbrado, señalización y ventilación.
- Tener conocimiento de los métodos básicos de control de multitudes y actuaciones en situación de pánico.
- Suprimir sin demora, en caso de alarma, las causas que provoquen cualquier anomalía, neutralizando las vías que no se deben utilizar (ascensores, etc) y despejando las vías de evacuación, comprobando sus accesos.
- Conducir ordenadamente la evacuación de la planta o zona asignada y abandonarla, previa comprobación de que no queda nadie atrapado o lesionado.
- Prestar especial atención a los grupos críticos, que son aquellas personas que tienen algún tipo de limitación física o psíquica.
- Seguir las instrucciones de sus superiores o cualquier otra persona cualificada dentro de este Plan de Autoprotección (Bomberos, etc.).
- Una vez en el exterior, procederá al recuento y comprobación del personal evacuado, comunicando las novedades según lo previsto en el Plan. En caso de emergencia con público, el recuento será complicado y poco fiable, por lo que el E.A.E. deberá asegurarse de la evacuación total de su área.

Dependiendo de los turnos de trabajo esta función será desarrollada por:

Cargo:	Auxiliar polivalente
Nombre:	Antonio Gómez Mangas
Teléfono:	Radiotransmisor

Cargo:	Auxiliar polivalente
Nombre:	Vito Giráldez Carrasco
Teléfono:	Radiotransmisor

 MÁLAGA Deporte y Eventos	Palacio de Deportes “José M^a Martín Carpena”	Fecha: 08/16
	PLAN DE AUTOPROTECCION	Revisión: 01

Cargo:	Auxiliar polivalente
Nombre:	José Luis Represa Fuentes
Teléfono:	Radiotransmisor

Cargo:	Auxiliar polivalente
Nombre:	David Carrión Amado
Teléfono:	Radiotransmisor

Cargo:	Auxiliar polivalente
Nombre:	Manuel Fernandez Martín
Teléfono:	Radiotransmisor

SERVICIO DE VIGILANCIA 24 HORAS.

Sus funciones son:

- Servicio de Acuda a las instalaciones cuando el edificio está cerrado.
- Avisar al Jefe de Emergencias o Director del Plan de cualquier conato o emergencia.

Dependiendo de las competencias de cada uno, por avería en las instalaciones o por alarma de intrusión o incendio, esta función será desarrollada por:

AVERÍA DE INSTALACIONES:

Cargo:	Oficial de guardia de mantenimiento
Nombre:	Oficial de empresa de mantenimiento
Teléfono:	638 94 57 47

ALARMA DE INTRUSIÓN O INCENDIOS:

Cargo:	POLICIA LOCAL
Nombre:	CENTRO MUNICIPAL DE EMERGENCIAS
Teléfono:	092

 MÁLAGA Deporte y Eventos	Palacio de Deportes “José M ^a Martín Carpena”	Fecha: 08/16
	PLAN DE AUTOPROTECCION	Revisión: 01

AYUDA EXTERIOR

URGENCIAS	TELÉFONO
EMERGENCIAS	112
POLICIA NACIONAL	091
POLICIA LOCAL	092
GUARDIA CIVIL	062
POLICÍA AUTONÓMICA	952 126 272
BOMBEROS	080
PROTECCIÓN CIVIL	951 928 882 / 80
CRUZ ROJA	902 222 292
EMERGENCIAS SANITARIAS	061
INFORMACIÓN TOXICOLÓGICA	915 620 420
HOSPITAL CARLOS HAYA	951 290 000
EMASA	900 777 420
ENDESA	902 535 753
GAS NATURAL	902 125 003

 MÁLAGA Deporte y Eventos	Palacio de Deportes “José M ^a Martín Carpena”	Fecha: 08/16
	PLAN DE AUTOPROTECCION	Revisión: 01

PROTOCOLO DE PETICIÓN DE AYUDA EXTERNA
1. IDENTIFICACIÓN
A.- Les llamo desde el Palacio de Deportes “José M ^a Martín Carpena”. Soy.....
B.- Cargo (Recepcionista, Jefe de Emergencias, Jefe del E.P.I.....)
2. TIPO DE EMERGENCIA
A.- Se ha producido un (incendio, accidente, amenaza de bomba, paquete sospechoso, etc.), especificar:
B.- Que afecta a:
C.-En la zona
3. VICTIMAS
A.- Número de heridos.....
B.- Previsión de víctimas o personas atrapadas.....
4. ACCESOS
A.- El mejor acceso para llegar a la zona de la Emergencia es.....
5. PERSONA DE CONTACTO. PUNTO DE ENCUENTRO
A.- El Jefe de Emergencias es.....
B.- El teléfono de contacto es.....
C.- Ubicación del Puesto de Mando del Edificio está en.....

 MÁLAGA Deporte y Eventos	Palacio de Deportes “José M ^a Martín Carpena”	Fecha: 08/16
	PLAN DE AUTOPROTECCION	Revisión: 01

PROTOCOLO EN CASO DE AMENAZA DE BOMBA	
1. -SOBRE EL TELÉFONO DONDE SE RECIBE LA LLAMADA	
Fecha:	Hora:
Nº Teléfono:
.....	Persona receptora:
2. -PREGUNTAR QUE HACER	
¿A qué hora hará explosión?.....	
¿Dónde estará colocada exactamente?.....	
Concréteme el Lugar.....	
¿Qué aspecto tiene?.....	
¿Qué tipo de Bomba es?.....	
¿Está en funcionamiento ahora?.....	
¿Quién me ha dicho que es usted?	
¿Y porque dice que la ha colocado?	
3. -PALABRAS EXACTAS DE LA AMENAZA	
.....	
.....	
.....	
4. -DE LA PERSONA QUE LLAMA	
Sexo:	Edad:
¿El mensaje ha sido leído, dictado o por grabación?.....	
Acento o defecto al hablar:	
Otros:.....	
5. -RUIDOS AMBIENTALES	
Humanos (conversaciones, niños, etc).....	
Mecánicos (vehículos, industria, música, etc.).....	
Naturaleza (agua, vegetación, etc.).....	
Otros:.....	



PROTOCOLO DE ACTUACIÓN EN INCENDIO

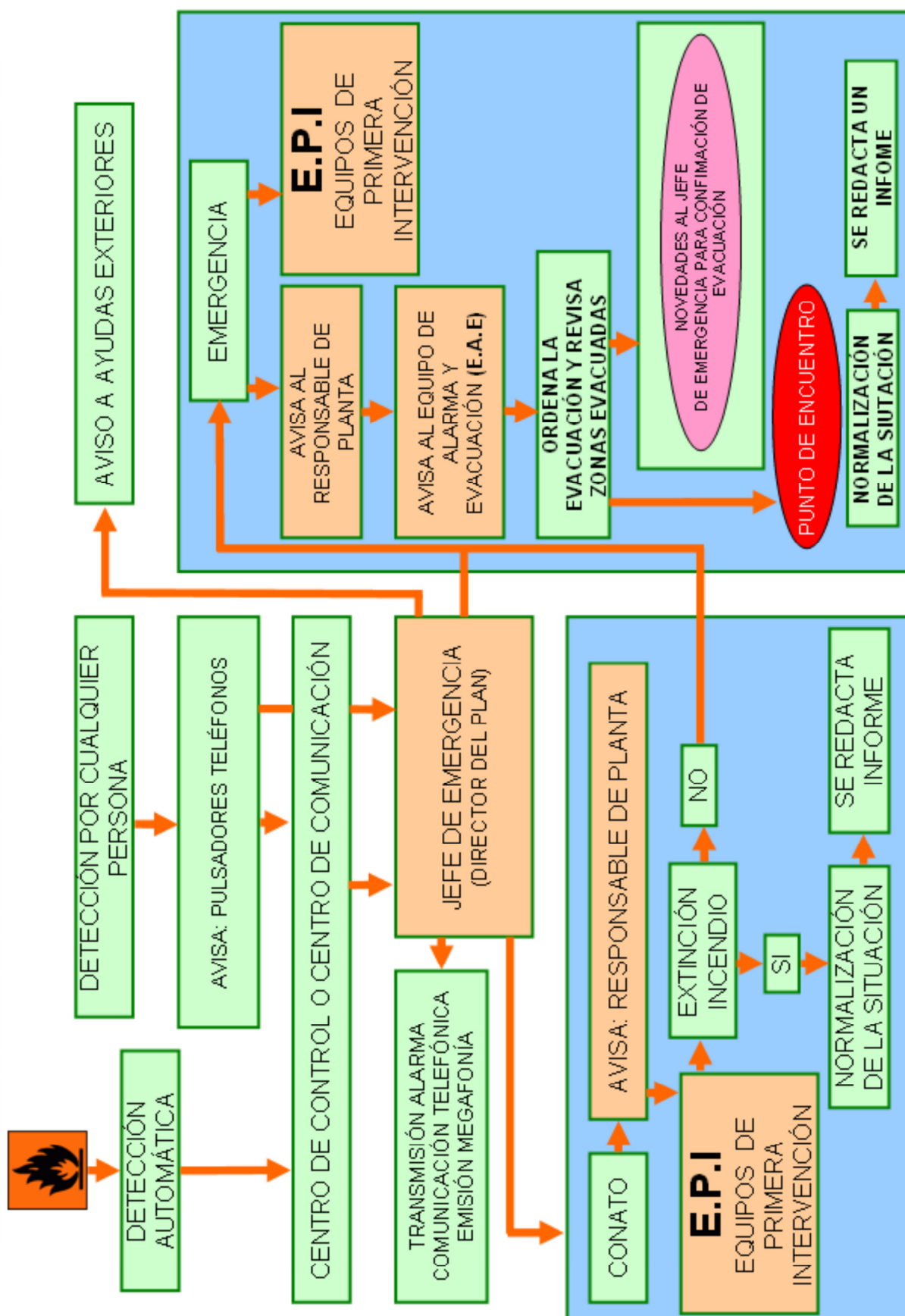

 MÁLAGA Deporte y Eventos	Palacio de Deportes “José M ^a Martín Carpena”	Fecha: 08/16
	PLAN DE AUTOPROTECCION	Revisión: 01

PROTOCOLO ACTUACIÓN EN ACCIDENTE

EMERGENCIA MEDICA

